



Indicadores de Coyuntura Agropecuaria

Instituto de Estudios Económicos



Resumen ejecutivo

- Al 16 de octubre, según el **Panorama Agrícola Semanal**, las tareas de siembra de maíz registran un avance del 30,0% sobre las 3,0 millones de hectáreas estimadas a implantar. Por su parte, la siembra de girasol presenta un avance del 26,5% sobre una estimación de área cosechable de 1,35 millones de hectáreas. Además, la siembra de trigo se encuentra implantada en su totalidad, estimando una cosecha de 4,1 millones de toneladas.
- Las **cotizaciones del mercado a término** para el mes de cosecha presentaron las siguientes variaciones con respecto al mes anterior: trigo -15.3%, soja -6.4%, maíz -10.2% y girasol -8.6%.
- El **dólar agrario** correspondiente a septiembre presentó los siguientes valores: soja \$1.42; trigo \$1.69; girasol \$1.49 y maíz \$1.75.
- Los **precios de la tierra** para octubre se mantuvieron sin cambios con respecto al mes pasado tanto para la zonas maicera, triguera e invernada.
- Los **costos directos** de los cuatros cultivos, con respecto al mismo mes de la campaña anterior presentaron para octubre las siguientes variaciones: maíz (-1.5%), soja (-0.3%), trigo (+2.7%) y girasol (-5.2%).
- **Precios de las carnes en septiembre:** para la vacuna, los precios con respecto al mes pasado presentaron las siguientes variaciones: para las categorías novillos (-8.8%), novillitos (-11.1%) y terneros (-9.1%).
- **Indicadores de carne bovina, porcina y aviar en agosto.** Las exportaciones de carne bovina presentaron un aumento de 2.6% con respecto al mismo período del año pasado, mientras que la avícola presentó una caída de -19.6% en el mismo periodo.



Panorama agrícola

Cultivo	Área a implantar 14/15	Área implantada 13/14	Variación	Progreso comparativo de la siembra al 16/10	
				Campaña 14/15	Campaña 13/14
Maiz	3,00	3,57	-16,0%	30,0%	18,5%
Girasol	1,35	1,48	-8,8%	26,5%	33,2%
Trigo	4,10	3,62	13,3%	100,0%	100,0%
Cebada	0,92	1,27	-27,6%	100,0%	100,0%

Nota: en millones de hectáreas

Fuente: Departamento de Estimaciones y Proyecciones Agrícolas de la Bolsa de Cereales.

Cotizaciones cámaras arbitrales

	29/09/2014	29/08/2014	Variación	29/09/2013	Variación
Trigo Bahía Blanca	S/C	1450	-	S/C	-
Maíz Rosario	850	995	-14,57%	S/C	-
Soja Rosario	2280	2380	-4,20%	S/C	-
Girasol Bahía Blanca	2000	2050	-2,44%	1500	33,3%

Nota: en pesos por tonelada

Cotizaciones mercado a término

	30/09/2014	29/08/2014	Variación	30/09/2013	Variación
Trigo Bs. As. – Enero	150,0	177	-15,3%	249	-39,8%
Maíz Rosario – Abril	119,5	133	-10,2%	160	-25,3%
Soja Rosario – Mayo	239,0	255,3	-6,4%	292	-18,2%
Girasol Rosario – Disponible	265,0	290	-8,6%	245	8,2%

Nota: a cosecha, en dólares por tonelada



Dólar agrario

Dólar Banco Central septiembre 8,42	Derechos de Exportación				Dólar Agrario	
	Soja	Girasol	Trigo	Maíz	Soja	1,42
					Girasol	1,49
	35%	32%	23%	20%	Maíz	1,75
					Trigo	1,69

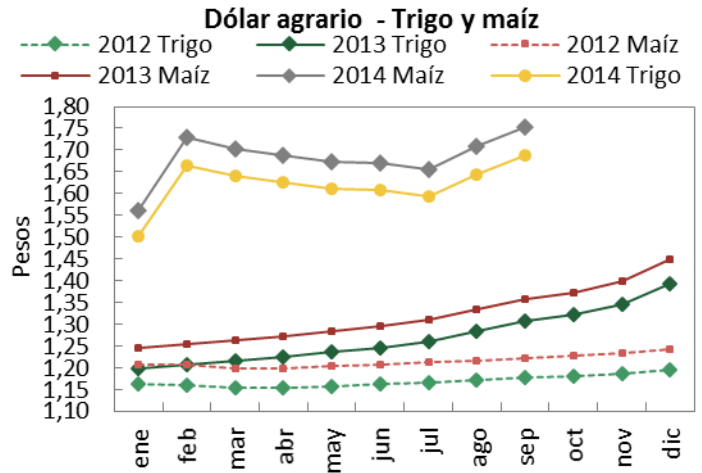
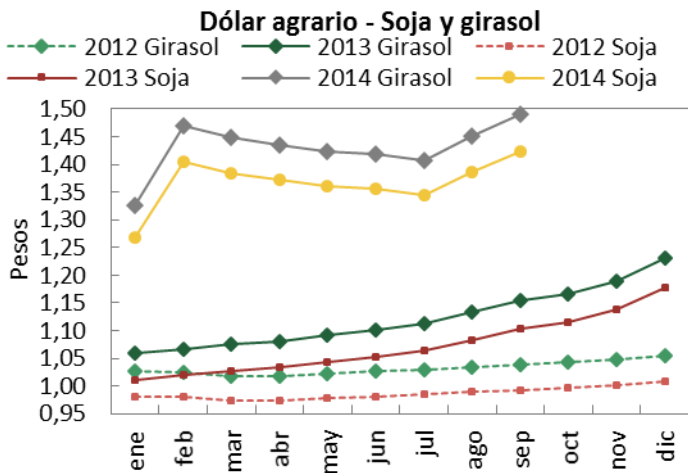

Nota: comparación respecto a diciembre de 2001.

Los datos se obtuvieron con la cotización del dólar promedio mensual del BCRA y de la variación del IPC del mes correspondiente.

Fuente: Elaboración propia en base a datos del INDEC y BCRA.

Precios de la tierra

Zona	oct-14	sep-14	Variación	oct-13	Variación
Maicera	15.000	15.000	-	15.000	-
Triguera	5.500	5.500	-	5.500	-
Invernada	7.500	7.500	-	7.500	-

Nota: en dólares por hectárea.

Gastos de estructura

Explotación (1000 ha.)	oct-14	sep-14	Variación	oct-13	Variación
Maíz y soja	213,2	204,1	4,46%	227,5	-6,29%
Trigo y girasol	196,8	188,4	4,46%	210	-6,29%
Invernada	164,0	157,0	4,46%	175,0	-6,29%

Nota: en USD por hectárea.

Fuente: Revista Márgenes Agropecuarios.



Índice de costos de los principales insumos

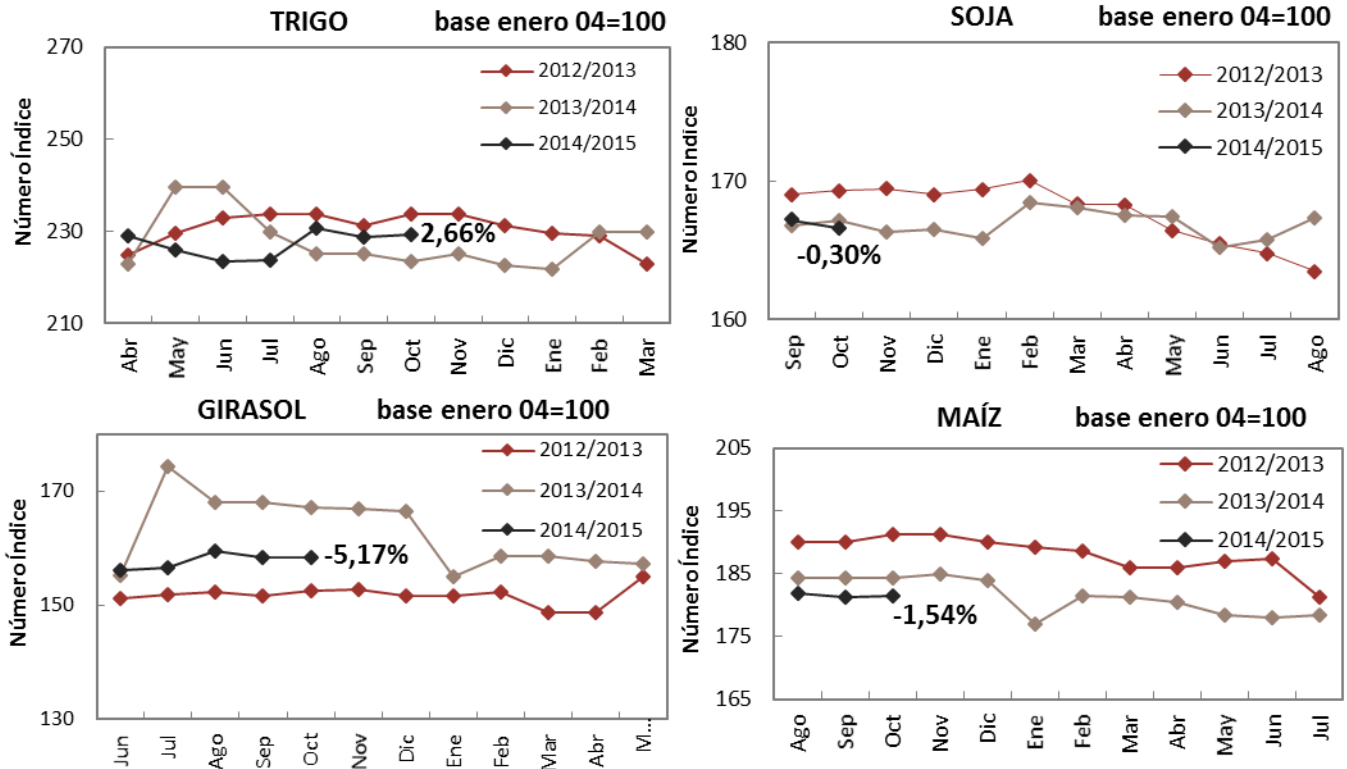

Nota: en base a costos directos, zona núcleo.

Fuente: Elaboración propia en base a datos de la revista Márgenes Agropecuarios.

Venta de maquinaria

	abr-14	mar-14	Variación	abr-13	Variación
Tractores	338	261	29,5%	321	5,3%
Cosechadoras	82	58	41,4%	79	3,8%

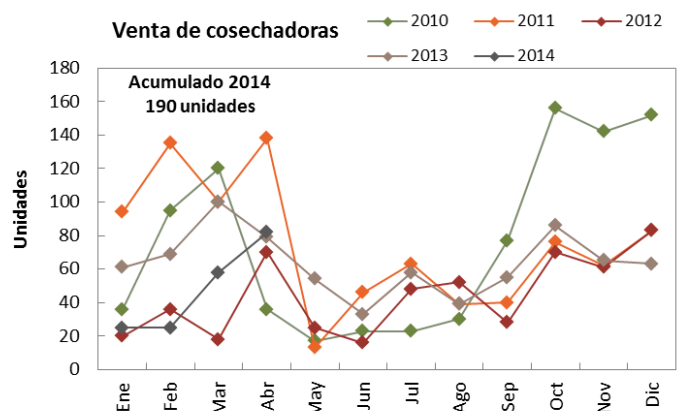
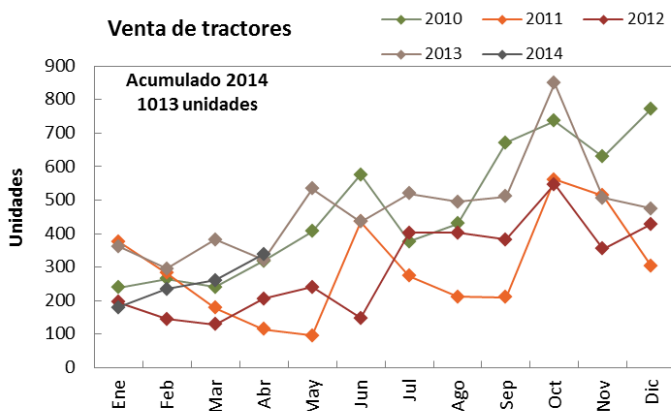

Nota: en unidades vendidas.

Fuente: Elaboración propia en base a datos de AFAT.



Precios promedio mensuales

<i>Bovinos</i>	sep-14	ago-14	Variación	sep-13	Variación
Novillos*	15,0	16,5	-8,8%	8,5	76,7%
Novillitos*	17,1	19,3	-11,1%	9,9	72,7%
Terberos*	17,8	19,6	-9,1%	10,4	71,3%
Índice Novillo Mercado de Liniers	15,0	17,5	-14,1%	10,2	47,8%
IGCel**	16,7	18,0	-6,9%	s/d	-
<i>Porcinos</i>	sep-14	ago-14	Variación	sep-13	Variación
Capón sin tipificar – Modalidad pie	10,49	10,0	5,4%	6,8	54,9%
<i>Pollos</i>	ago-14	jul-14	Variación	ago-13	Variación
Precio mayoristas	11,83	11,96	-1,1%	7,4	60,1%

Fuente: Mercado de Liniers S.A., MinAgri y ONCCA.

*Mediante la disposición 5701/2005 de la Oficina de Control Comercial Agropecuario del 06/12/2005, se modificaron los rangos a utilizar para la clasificación de vacunos en pie con destino a faena, basados en peso, estado sexual y conformación de los mismos. Por ello, la comparación interanual se realiza contra categorías cuyos rangos de peso, estado sexual y conformación son diferentes.

**Promedio ponderado de precios de hacienda en ferias. Incluye terneros, vaquillonas y novillitos.

Indicadores de carne bovina, porcina y avícola

Ítem	ago-14	jul-14	Variación	ago-13	Variación
Producción bovina (miles de tn)	214,0	235	-8,9%	239,0	-10,5%
Faena bovina (miles de cabezas)	961,2	1065,0	-9,7%	1.066,9	-9,9%
Porcentaje de Hembras en faena	46,2%	46,7%	-1,1%	43,1%	7,2%
Exportaciones bovinas (tn)	22.295,0	22377	-0,4%	21.723,0	2,6%
Faena porcina (cabezas)	427.618,0	431532	-0,9%	410.133,0	4,3%
Impo. Productos porcinos (tn)	390,0	626	-37,7%	1.031,0	-62,2%
Producción avícola (miles de tn)	160,0	172	-7,0%	168,0	-4,8%
Faena avícola (miles de cabezas)	59.208,0	63647	-7,0%	61.964,0	-4,4%
Exportaciones avícolas (miles de tn)	24,9	25,17	-1,0%	31,0	-19,6%

Fuente: SENASA y MinAgri.

Feedlot

Ítem	oct-14	sep-14	Variación	oct-13	Variación
Ración US\$/Tn.*	71,0	88,0	-19,3%	104,0	-31,7%
Sanidad US\$/cab.	8,0	8,0	0,0%	9,0	-11,1%

Nota: La sanidad consiste en desparasitación y vacunas.

*Cálculo en base al costo del maíz de producción propia neta de gastos de comercialización y con un porcentaje de materia seca del 70% para un planteo de animales livianos.

Fuente: Revista Márgenes Agropecuarios.